

Vue en plan

- 1 Bardage métal type ST450 JD de chez ARCELOR MITTAL ou équivalent, teinte RAL 7035
- 2 BSO
- 3 Habillage en acier laqué RAL 7016
- 4 Profil goutte d'eau
- 5 Sous-face en acier laqué RAL 7016
- 6 Menuiserie mixte (Bois en intérieur / Aluminium en extérieur) teinte RAL 7016
- 7 Tablette alu. laqué RAL 7016
- 8 OSB ép. 15mm
- 9 Pare-pluie
- 10 Ossature verticale tasseaux bois 60\*40mm
- 11 Ossature horizontale tasseaux bois 40\*40mm
- 12 Epingle

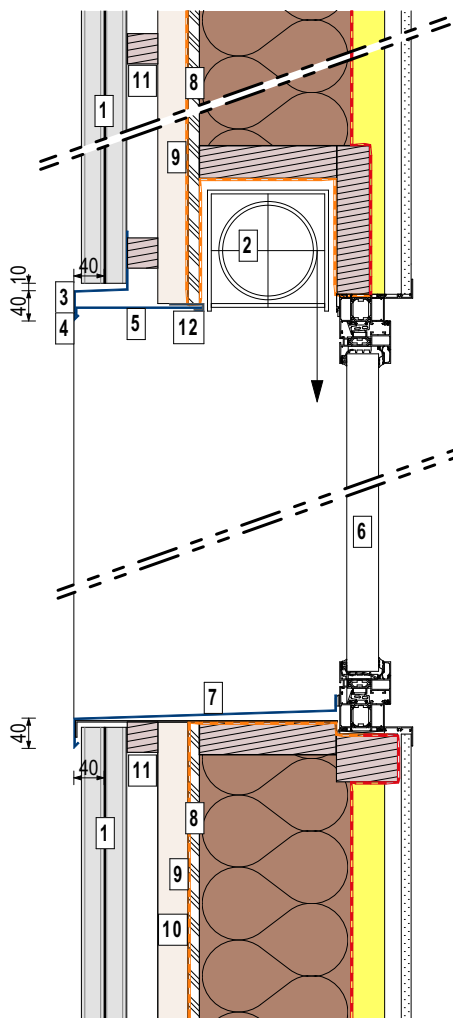

Coupe

Opération :

**COMMUNE DE VAGNEY**  
- 88120 -  
**CONSTRUCTION D'UNE MAISON DE SANTE**  
Rue Michel Collinet

Maître d'Ouvrage :

**MAIRIE de VAGNEY**  
12 Place Paul Caritey 88120 VAGNEY  
Tél.: 03 29 24 70 18  
E-mail : mairie@vagney.fr



Maître d'Oeuvre :

**BOUILLON Architectes Associés**  
1 B rue du Souvenir 88190 GOLBEY  
Tél. : 03 29 31 39 69  
E-mail : cabinetbouillon@gmail.com



**PRO**

Détail de principe Liaison Menuiseries / Bardage métallique

**08 C**

Date : 28/04/2026

Echelle(s) : 1:10

Réf. : 709/10/25